

PRIMA

DATA INIZIO PRATICA 16.04.2012  
DATA FINE PRATICA 19.06.2012

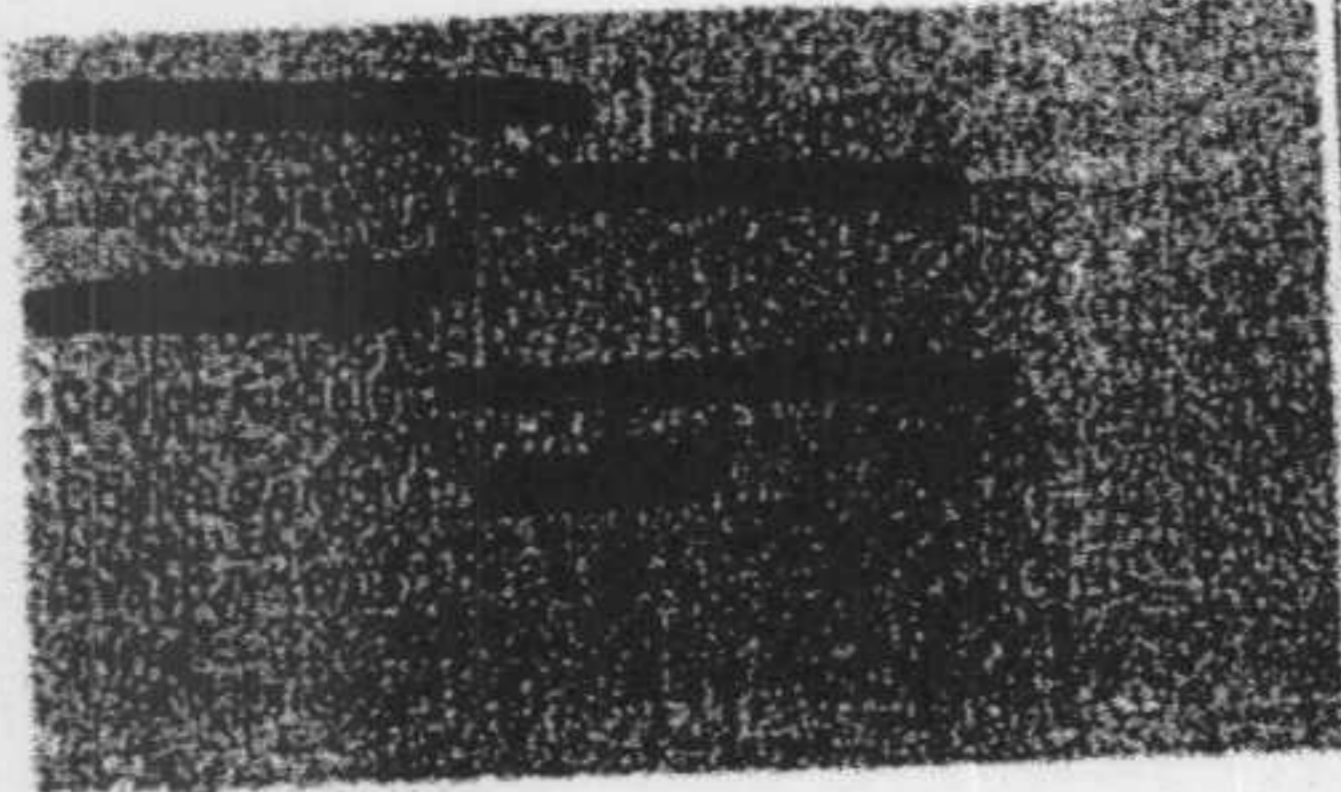

CANCELLATO IN 64 giorni  
Basic Persona | Imprenditore



Focus	
Protesti	NO
Pregiudizievoli di Conservatoria	NO
Fallimenti su Imprese Connesse	NO
Procedure Pregresse su Imprese Connesse	<input checked="" type="radio"/> SI
Recensioni di stampa	NO
Indice Storico Eventi Pubblici Rilevanti	NULLO

46916



Altri dati anagrafici

■ Dati Ufficiali

INDIRIZZI STORICI DI RESIDENZA/DOMICILIO RECUPERATI





Eventi negativi

■ Dati Ufficiali

**Protesti**

NON RISULTANO PROTESTI A CARICO DELLA PERSONA

**Pregiudizievoli di Conservatoria**

DA VERIFICA SUGLI ARCHIVI GROUP NON RISULTANO PREGIUDIZIEVOLI A CARICO DELLA PERSONA

**Procedure relative ad esponenti in imprese connesse**

Questa sezione comprende Procedure che abbiano interessato imprese in cui la persona sia titolare di cariche sociali o di quote societarie, ovvero sia stata titolare di cariche nell'anno antecedente al verificarsi dell'evento. Gli eventi riportati sono di norma quelli intervenuti a partire dal febbraio 1996, data di entrata in vigore del Registro Imprese.

**CARICHE /QUALIFICHE GESTIONALI SU IMPRESE CONNESSE**

1. **SOCIETA' A RESPONSABILITA' LIMITATA**

CCIAA/NREA:

Codice Fiscale:

Indirizzo residenza persona:

Cariche Persone:

Eventi Imprese:

FALLIMENTO

Socio di Capitale







Eventi negativi

■ Dati Ufficiali

Protesti

NON RISULTANO PROTESTI A CARICO DELLA PERSONA

Pregiudizievoli di Conservatoria

DA VERIFICA SUGLI ARCHIVI GROUP NON RISULTANO PREGIUDIZIEVOLI A CARICO DELLA PERSONA

Procedure relative ad esponenti in imprese connesse

Questa sezione comprende Procedure che abbiano interessato imprese in cui la persona sia titolare di cariche sociali o di quote societarie, ovvero sia stata titolare di cariche nell'anno antecedente al verificarsi dell'evento. Gli eventi riportati sono di norma quelli intervenuti a partire dal febbraio 1996, data di entrata in vigore del Registro Imprese.

NESSUN EVENTO TROVATO